

# 22 Reunión de ICyFA VIRTUAL

15-16 de Octubre 2020

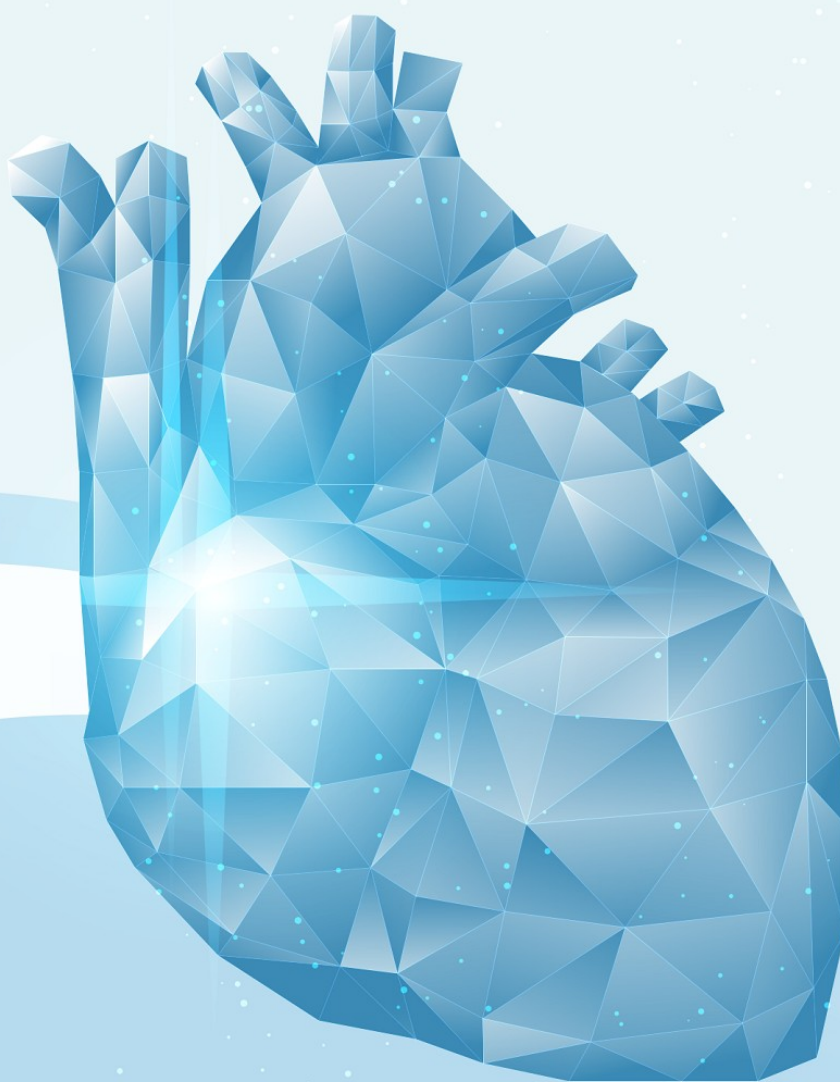

# 22 Reunión de ICyFA VIRTUAL

## CARTA DE PRESENTACIÓN

### Queridos amigos

Este año nuestra reunión anual, como no podía ser de otra manera, cambia de formato, trasladándonos al cada vez más “normalizado” entorno virtual. Han sido, y son, tiempos difíciles, donde nuestra especialidad se ha situado en el epicentro de la asistencia a la pandemia. Lejos de amedrentarnos, no hemos parado en nuestra labor y compromiso, no solo asistencial, sino también en el entorno de la investigación y de la formación. Adaptarse o morir. Y nos adaptamos. En este contexto nace la **22 reunión anual del grupo de ICyFA**. La transición del formato convencional a este formato virtual nos obliga a renunciar a ciertas cosas. Por un lado, al contacto personal, que en esencia es el vínculo y motor que nos une como grupo ya después de tantos años. Por otro, al entorno privilegiado que iba a albergar la reunión de este año, como es Marbella. Adaptarse.

Siendo conocedores de la avalancha de información virtual que inunda nuestros correos electrónicos y ordenadores hemos reducido las ponencias, intentando limitarlas a aquellas que consideramos de una prioridad irrenunciable y que a la vez sean adaptables al entorno virtual. Lamentamos la ausencia de compañeros dentro y fuera del grupo que desinteresadamente habían aceptado su participación en la reunión convencional y que finalmente quedarán fuera en este nuevo formato. Esperamos que podamos recuperarlos para futuras reuniones.

Con un cariño y recuerdo especial a los conocidos que han quedado por el camino, esperamos desarrollar esta reunión con toda la ilusión del mundo, porque no hay pandemia que nos pueda arrebatar la fuerza moral de continuar adelante con nuestros principios.

Es de justicia reconocer que esta transición al nuevo formato de reunión no es ni fácil ni gratis, sino fruto del esfuerzo de muchas personas que están detrás. S&H, como siempre, ha demostrado que la confianza que depositamos en ellos es merecida, manteniendo el nivel de profesionalidad al que ya nos tienen acostumbrados desde hace tantos años.

Gracias a todos vosotros por vuestro interés, esfuerzo e ilusión por mantener nuestro grupo vivo.

**Álvaro González Franco y Jesús Casado Cerrada**



15-16 de Octubre 2020

JUEVES 15 DE OCTUBRE

16.45 h **BIENVENIDA**

**Dr. Ricardo Gómez Huelgas**  
Presidente de la SEMI

**Dr. Álvaro González Franco**  
Coordinador de Grupo de IC y FA FEMI  
Servicio de Medicina Interna  
Hospital Universitario Central de Asturias

17:00-18:00 h **MESA DEL GRUPO DE TRABAJO DE IC Y FA**

**Moderador: Dr. Álvaro González Franco**  
Servicio de Medicina Interna  
Hospital Universitario Central de Asturias

**Estudio CLOROTIC**

**Dr. Juan Carlos Trullàs Vila**  
Servicio de Medicina Interna  
Hospital d'Olot i Comarcal de la Garrotxa. Olot, Girona

**Estudio EPICTER**

**Dra. M<sup>a</sup> del Prado Salamanca Bautista**  
Servicio de Medicina Interna  
Hospital Universitario Virgen Macarena. Sevilla

**Pronóstico del paciente pluripatológico con IC-PROFUND-IC**

**Dr. Manuel Méndez Bailón**  
Servicio de Medicina Interna  
Hospital Clínico San Carlos. Madrid

**ALCALOTIC: Importancia de la alcalosis metabólica en la IC**

**Dr. Juan Carlos Trullàs Vila**  
Servicio de Medicina Interna  
Hospital d'Olot i Comarcal de la Garrotxa. Olot, Girona

**Hierro e IC: Estudios PREFER e IVOFER**

**Dr. José Luis Morales Rull**  
Servicio de Medicina Interna  
Hospital Universitario Arnau de Vilanova. Lleida

# 22 Reunión de ICyFA VIRTUAL

JUEVES 15 DE OCTUBRE

**Amiloidosis, ¿Conocemos su prevalencia? Estudio PREVAMIC**

**Dr. Óscar Aramburu Bodas**

Servicio de Medicina Interna  
Hospital Universitario Virgen Macarena. Sevilla

**18:05-19:05 h INSUFICIENCIA CARDIACA CON FE- REDUCIDA**

**Moderador: Dr. Pau Llácer Iborra**

Servicio de Medicina Interna  
Hospital Universitario Ramón y Cajal. Madrid

**Dr. José María Fernández Rodríguez**

Servicio de Medicina Interna  
Hospital Carmen y Severo Ochoa. Cangas de Narcea, Asturias

**Dr. José Pérez Silvestre**

Servicio de Medicina Interna  
Hospital General Universitario de Valencia

**Dra. Ana Lorenzo Almorós**

Servicio de Medicina Interna  
Hospital Universitario Gregorio Marañón  
Hospital Universitario Fundación Jimenez Díaz. Madrid

**18:05-19:05 h MESA REDONDA DE ENFERMERÍA**  
*(mesa simultánea, específica de enfermería)*

**Moderadora: Sra. Myriam Moralejo Martín**

Enfermera de la Unidad de Insuficiencia Cardíaca y Riesgo Cardiovascular. Servicio de Medicina Interna  
Hospital Universitario Ramon Cajal. Madrid

**¿Cómo debemos estructurar la educación del autocuidado en IC?**

**Sra. María Purificación Durán García.**

Enfermera de UMIPIC  
Hospital Universitario de Reina Sofía. Córdoba



15-16 de Octubre 2020

## JUEVES 15 DE OCTUBRE

### Ampliando la mirada en investigación enfermera en IC: cronicidad y vulnerabilidad

**Sra. María Jesús Vicente Galán**

Enfermera de IC  
Hospital de Día Médico. Hospital Universitario Fundación Alcorcón. Madrid

### Papel de la enfermera de práctica avanzada (EPA) en las UMIPIC

**Sra. Elena Chover Sierra**

Enfermera de la Unidad de Insuficiencia Cardíaca de Paciente Crónico y de Edad Avanzada.  
Consortio Hospital General Universitario de Valencia  
Profesora asociada del departamento de enfermería.  
Universidad de Valencia

## VIERNES 16 DE OCTUBRE

17:00-18:00 h

### ANTICOAGULACIÓN EN SITUACIONES CLÍNICAS COMPLEJAS: RESUELVE LA ECUACIÓN

Moderador:

**Dr. José María Cepeda Rodrigo**

Servicio de Medicina Interna  
Hospital Vega Baja. Orihuela, Alicante

### FA + deterioro cognitivo + ictus isquémico reciente = Aco sí ó Aco no

**Dr. Raúl Quirós López**

Servicio de Medicina Interna  
Hospital Costa del Sol. Marbella, Málaga

### FA + cáncer + anemia + fragilidad = Aco sí ó Aco no

**Dra. Alejandra Gullón Ojesto**

Servicio de Medicina Interna  
Hospital Universitario de La Princesa. Madrid

18:05-19:05 h

### IC-FEP: ¿QUÉ PODEMOS HACER PARA MEJORAR LA EVOLUCIÓN DE NUESTROS PACIENTES?.

Moderador:

**Dra. Marta Sánchez Marteles**

Servicio de Medicina Interna  
Hospital Clínico Universitario Lozano Blesa. Zaragoza

# 22 Reunión de ICyFA VIRTUAL

VIERNES 16 DE OCTUBRE

## Evaluación global: estado nutricional

### **Dra. Alicia Conde Martel**

Servicio de Medicina Interna  
Hospital Universitario de Gran Canaria Dr. Negrín  
Las Palmas de Gran Canaria

## Tratamiento diurético, ¿hasta dónde?. Congestión residual

### **Dr. Jorge Rubio Gracia**

Servicio de Medicina Interna  
Hospital Clínico Universitario Lozano Blesa. Zaragoza

## Tratamientos que pueden ayudar: estatinas, ejercicio

### **Dr. David Chivite Guillén**

UFISS de Geriatría. Servicio de Medicina Interna  
Hospital Universitario de Bellvitge  
L'Hospitalet de Llobregat, Barcelona

19:05 h

## CLAUSURA

### **Dr. Álvaro González Franco**

Coordinador de Grupo de IC y FA FEMI  
Servicio de Medicina Interna  
Hospital Universitario Central de Asturias



15-16 de Octubre 2020

## INFORMACIÓN GENERAL

### REUNIÓN VIRTUAL

Páginas webs dónde podrá para acceder a la reunión virtual.

**CANAL SEMI:** [www.fesemi.org](http://www.fesemi.org)



**SHLiveStream:** [www.shlivestream.es](http://www.shlivestream.es)



**Fecha:** 15 de Octubre de 17:00-19:00 horas  
16 de Octubre de 17:00-19:00 horas

**Organiza:** Grupo de Insuficiencia Cardíaca y Fibrilación Auricular de la Fundación Española de Medicina Interna (**FEMI**) y la Sociedad Española de Medicina Interna (**SEMI**).

**Coordinador del Grupo:** **Dr. Álvaro González Franco**

**Secretaría Técnica:**



**S&H Medical Science Service. S.L.**  
c/ Manuel Tovar 43, bajo derecha  
28034 Madrid  
Tel: 91 535 71 83  
**e-mail:** [congresos@shmedical.es](mailto:congresos@shmedical.es)

### INSCRIPCIONES

Para una mejor organización, rogamos formalicen la inscripción con antelación a la celebración de la Reunión virtual. La inscripción/acceso a la reunión se entenderá formalizada una vez se hayan satisfecho los derechos de la misma.

### ACCESO A LA REUNIÓN E IDENTIFICACIÓN

Una vez completada la inscripción, deberá acceder a la página web dónde se celebrará la reunión virtual a través de [www.fesemi.org](http://www.fesemi.org) **CANAL SEMI**, o a través de [www.shlivestream.es](http://www.shlivestream.es)

Para poder acceder a la Reunión Virtual recibirá con antelación a la celebración de la misma un Usuario y una Contraseña. Esta Contraseña es de uso individual e intransferible.

# 22 Reunión de ICyFA VIRTUAL

Una vez registrado/a, debe dirigirse a **INICIO DE SESIÓN** y una vez dentro a **CONGRESOS/REUNIONES y PRÓXIMOS** y clicar en la reunión **22 Reunión de Insuficiencia Cardíaca y Fibrilación Auricular-VIRTUAL**.

El acceso a los directos de la reunión no se abrirá hasta una hora antes de su inicio.

**NOTA:** No se permitirá el acceso a la Reunión virtual a las personas que no hayan abonado previamente la correspondiente cuota de inscripción.

## ACREDITACIÓN DE FORMACIÓN CONTINUADA

Se solicitará la correspondiente acreditación de Formación Continuada para la **22 Reunión de Insuficiencia Cardíaca y Fibrilación Auricular-VIRTUAL**. Si los Créditos son concedidos, para acceder a dichos créditos será imprescindible haber accedido a la reunión un 100% del tiempo total de la actividad en directo y cumplimentar una encuesta de valoración disponible en la página web: **www.fesemi.org** dentro del apartado de reunión. La encuesta estará disponible hasta el **2 de Noviembre**.

El acceso a la **22 Reunión de Insuficiencia Cardíaca y Fibrilación Auricular-VIRTUAL** estará disponible para los inscritos a la Reunión durante 3 meses posterior a la celebración de la Reunión Virtual.

**IMPORTANTE:** Según normativa del Sistema de Acreditación de Formación Continuada, la actividad docente de formación continuada, no puede ir dirigida a profesionales en formación como especialistas (*Residentes*), con lo cual los Residentes no podrán optar a los Créditos de Formación Continuada.

## CERTIFICADOS DE ASISTENCIA Y DE CRÉDITOS OFICIALES

Los certificados de asistencia estarán disponibles para su descarga a partir del **martes 20 de octubre** a través de la página web **congresos.shmedical.es** dentro del apartado acceso al área personal de asistentes.

Para obtener el certificado ha de conectar a las sesiones en directo un 50% del total de la reunión

Los certificados de créditos estarán disponibles en su área personal una vez recibida la respuesta de concesión de créditos por parte de la Agencia correspondiente.







15-16 de Octubre 2020

## MODERADORES Y PONENTES

Todos los moderadores y ponentes serán contactados previamente al día del inicio de la **22 Reunión de Insuficiencia Cardíaca y Fibrilación Auricular -VIRTUAL** por el personal de **S&H Medical Science Service** para coordinar su participación durante la celebración de la Reunión.

## INSCRIPCIÓN

El Comité Organizador ruega encarecidamente a los miembros de la Sociedad una rápida respuesta.

## INSCRIPCIONES

Se pueden inscribir directamente por dos vías diferentes:

1. A través de las siguientes Páginas Web: **www.fesemi.org CANAL SEMI** - **www.shmedical.es** – **www.shlivestream.es** dentro de la sección Inscripciones. Una vez realizada la inscripción online, enviar por mail a **congresos@shmedical.es** la copia de la transferencia realizada.
2. Por mail a **congresos@shmedical.es** enviando el boletín de inscripción adjunto con el justificante de la transferencia realizada.

Recomendamos realizar las inscripciones a través de la página Web, ya que facilita la gestión de la información

Si se inscribe a través de la página Web, automáticamente aparecerá como preinscrito. Para dar validez a la inscripción deberá enviar a **congresos@shmedical.es** el boletín de inscripción junto con la copia de la transferencia realizada.

La inscripción da derecho a:

- Acceso a la 22 Reunión de Insuficiencia Cardíaca y Fibrilación Auricular VIRTUAL
- Acceso a las grabaciones de la 22 Reunión de Insuficiencia Cardíaca y Fibrilación Auricular VIRTUAL durante 3 meses post-reunión
- Participar en las sesiones científicas del programa
- Certificado de asistencia si cumple asistencia en directo de un 50% del total de la reunión
- Certificado de Créditos Oficiales si cumple los requisitos exigidos

# 22 Reunión de ICyFA VIRTUAL

## FORMA DE PAGO

- Transferencia Nº de cuenta: ES31 0182 0190 8102 0154 4396
- Tarjeta de crédito (pago online)

## CANCELACIONES

Hasta el **15 de septiembre de 2020** se reembolsará el 50%. A partir de esta fecha no se realizarán devoluciones.

**RECORDAR:** se recomienda hacer las inscripciones a través de las páginas Web.

## REDES SOCIALES

Conozca la última hora sobre la **22 Reunión de Insuficiencia Cardíaca y Fibrilación Auricular- VIRTUAL** mediante el hashtag **#22ICyFA**.

**Síguenos:** @Sociedad\_SEMI

## NOTA IMPORTANTE

La SEMI/FEMI como empresa organizadora y S & H Medical Science Service S.L. como Secretaría Técnica de la reunión, no se hacen responsables de la cancelación de la **22 Reunión de Insuficiencia Cardíaca y Fibrilación Auricular- VIRTUAL** causada por huelga, cancelación de vuelos, desorden público, acciones de guerra, terrorismo, incendios, condiciones climatológicas, pandemias, propagación de virus, y causas de fuerza mayor ni de cualquier otro daño o pérdidas que resulten de dicha cancelación.

*De conformidad con lo dispuesto en las normativas vigentes en protección de datos personales, el Reglamento (UE) 2016/679 de 27 de abril de 2016 (GDPR) y la Ley Orgánica 3/2018, de 5 de diciembre (LOPDGDD), le informamos que los datos personales y dirección de correo electrónico, recabados del propio interesado o de fuentes públicas, serán tratados bajo la responsabilidad de S&H MEDICAL SCIENCE SERVICE, S.L. para el envío de comunicaciones sobre nuestros productos y servicios y se conservarán mientras exista un interés mutuo para ello. Los datos no serán comunicados a terceros, salvo obligación legal. Le informamos que puede ejercer los derechos de acceso, rectificación, portabilidad y supresión de sus datos y los de limitación y oposición a su tratamiento dirigiéndose a C/ MANUEL TOVAR, 43 BAJO DCHA, 28034 MADRID (MADRID) o enviando un mensaje al correo electrónico sh@shmedical.es. Si considera que el tratamiento no se ajusta a la normativa vigente, podrá presentar una reclamación ante la autoridad de control en [www.agpd.es](http://www.agpd.es).*





15-16 de Octubre 2020

## BOLETÍN DE INSCRIPCIÓN

### 22 Reunión de ICyFA - VIRTUAL

Nombre \*: .....

Apellidos \*: .....

NIF \*: .....

Hospital \*: .....

Servicio \*: .....

Dirección Particular \*: .....

Ciudad \*: .....Provincia \*..... C.P \*.....

Tel. móvil: .....

Correo electrónico\*.....

• Toda la información señalizada con (\*) es imprescindible para la inscripción. Si falta algún dato señalizado con (\*) no se podrá validar la inscripción. Si el inscrito desea confirmación de la inscripción, debe poner su mail.

**NOTA:** todos los inscritos recibirán un Usuario y una Contraseña para poder entrar en la plataforma **CANAL SEMI** alojada en **SHLiveStream** donde se emitirá la reunión.

\* PARA INSCRIBIRSE PUEDE HACER USO DE NUESTRO [FORMULARIO DE SOLICITUD DE INSCRIPCIÓN](#)



#### PRECIO DE INSCRIPCIÓN

Socios SEMI/Médicos Residentes Socios: **200,00 € + 21% IVA**

No Socios y Residentes No Socios: **250,00 € + 21% IVA**

Jubilados de la SEMI: **Gratuito**

Enfermería: **Gratuito**

\*\*Transferencia bancaria: **ES31 0182 0190 8102 0154 4396**

\*\*Tarjeta de crédito (pago online)

Socios  
estratégicos:



Boehringer  
Ingelheim



NOVARTIS

Patrocinado por:

AstraZeneca 

*Lilly*

**Pfizer**



Investigamos para crecer en salud



VIFOR  
PHARMA

**S&H**  
MEDICAL  
SCIENCE  
SERVICE

**S&H Medical Science Service, S.L.**  
C/ Manuel Tovar, 43 Bajo dcha, 28034 Madrid  
Tfno.: 91 535 71 83  
E-mail: [congresos@shmedical.es](mailto:congresos@shmedical.es)  
Página Web: [www.shmedical.es](http://www.shmedical.es)