

23 TEN TOPICS JOSEP FONT IN AUTOIMMUNE DISEASES & RHEUMATOLOGY VIRTUAL

10-12 DE FEBRERO 2021
16:00-20:00 HRS

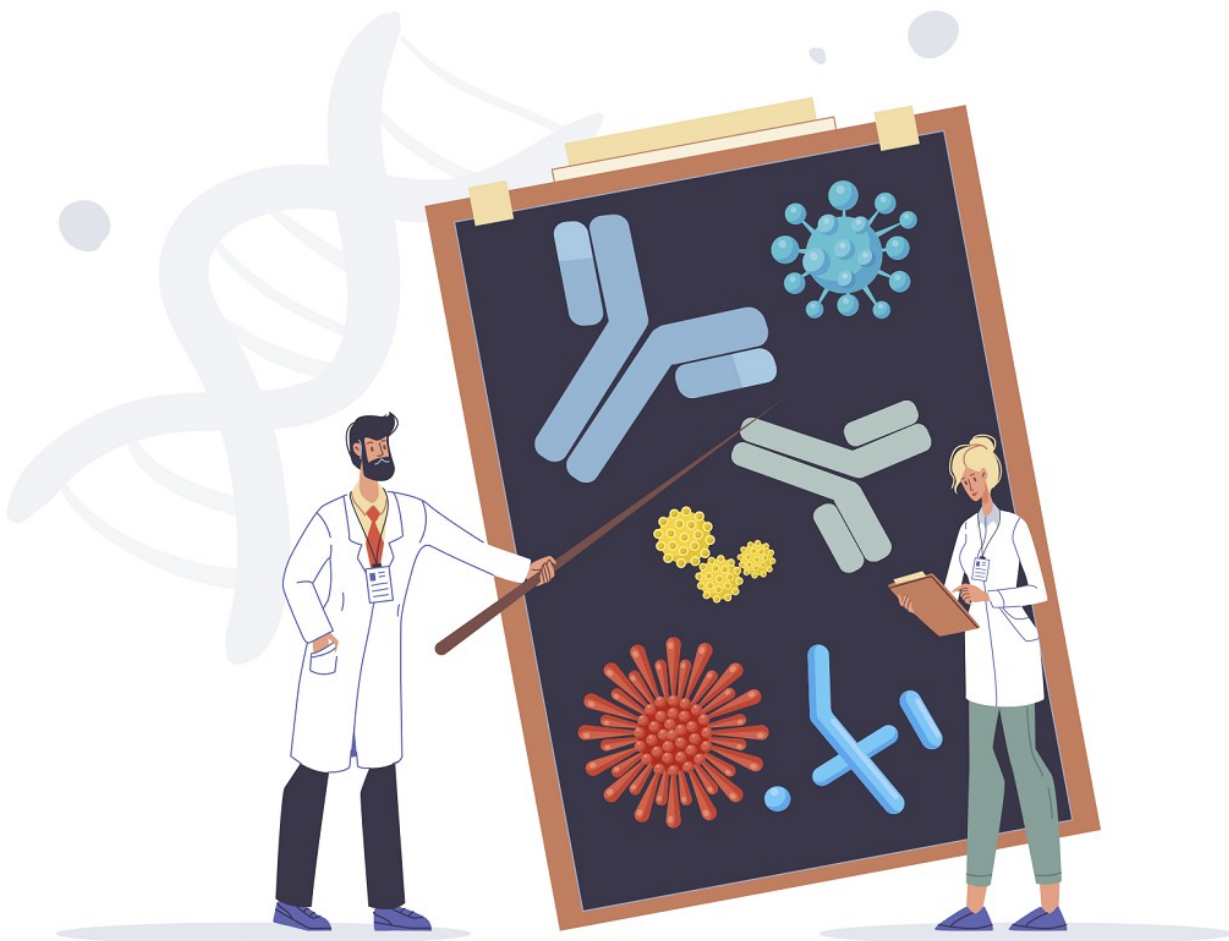

23 TEN TOPICS JOSEP FONT IN AUTOIMMUNE DISEASES & RHEUMATOLOGY-VIRTUAL

Reunión virtual: 10, 11 y 12 de febrero de 2021

Organizado por: London Bridge Hospital y FUENTE

Directores Honorarios: **Prof. Graham R. V. Hughes**
Prof. Munther A. Khamashta

Coordinadores: **Dra. M^a José Cuadrado Lozano**
Dr. Manuel Ramos Casals
Dr. Ricard Cervera Segura

En memoria del Dr. Josep Font Franco (1953-2006), impulsor de esta reunión nacional



Asistentes al XXII Ten Topics Josep Font in Autoimmune Diseases, Barcelona 14 y 15 de Febrero de 2020

Con el auspicio de:



Declarado de interés científico por:



10-12 DE FEBRERO 2021
16:00-20:00 HRS

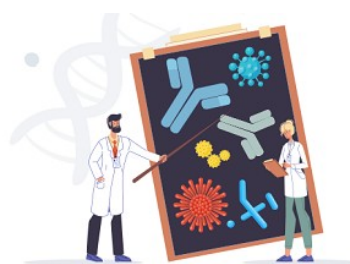

MIÉRCOLES, 10 DE FEBRERO

- 16:00-16:05 h INAUGURACIÓN**
Prof. Graham R.V. Hughes, MD FRCP
The London Lupus Centre
London Bridge Hospital. London, UK
- Prof. Munther A. Khamashta**
Emeritus professor of Medicine at King's College (London)/ GSK
Global Medical Expert-Lupus (Dubai)
- 16:05-17:05 h SINDROME ANTIFOSFOLÍPIDO**
- Moderador: Prof. Manuel Monreal Bosch**
Servicio de Medicina Interna
Hospital Germans Trias i Pujol. Badalona, Barcelona
- 16:05-16:20 h Hughes syndrome: a chapter in neurology**
Prof. Graham R.V. Hughes,
The London Lupus Centre
London Bridge Hospital, London, UK
- 16:20-16:35 h Utilidad clínica de los anticuerpos aPS/PT**
Dr. Savino Sciascia
Center of Research of Immunopathology and Rare Diseases
S. Giovanni Bosco Hospital. Turin, Italy
- 16:35-16:50 h Evaluación del riesgo trombótico en pacientes con SAF**
Dra. M^a José Cuadrado Lozano
Servicio de Reumatología
Clínica Universitaria de Navarra. Madrid
- 16:50-17:05 h Discusión**
- 17:05-17:10 h VIRTUAL BREAK**
- 17:10-17:55 h MEMORIAL JOSEP FONT**
- Moderador: Prof. Miquel Vilardell Tarrés**
Servicio de Medicina interna
Hospital Quirón Dexeus. Barcelona
- 17:10-17:30 h MASTERCLASS: Ten Topics, más de 20 años formando en EAS**
Prof. Munther A. Khamashta
Emeritus professor of Medicine at King's College (London)/ GSK
Global Medical Expert-Lupus (Dubai)

23 TEN TOPICS JOSEP FONT IN AUTOIMMUNE DISEASES & RHEUMATOLOGY-VIRTUAL

MIÉRCOLES, 10 DE FEBRERO

- 17:30-17:35 h **Discusión**
- 17:35-17:55 h **IN MEMORIAM. Pandemias... y algunas lecciones**
Dr. Antoni Trilla García
Hospital Clínic. Barcelona
Universidad de Barcelona. Barcelona
- 17:55-18:00 h **VIRTUAL BREAK**
- 18:00-19:00 h **COVID-19 Y EAS**
Moderador: Dr. Miguel Marcos Martín
Servicio de Medicina Interna
Hospital Universitario de Salamanca
- 18:00-18:15 h **COVID-19 y EAS: ¿qué datos tenemos?**
Dr. José Luis Pablos Álvarez
Servicio de Reumatología
Hospital Universitario 12 de Octubre. Madrid
- 18:15-18:30 h **Enfermedades inmunomediadas sistémicas y órgano-específicas por SARS-Cov-2**
Dr. Manuel Ramos Casals
Servicio de Enfermedades Autoinmunes
Hospital Clínic. Barcelona
- 18:30-18:45 h **Long-term COVID-19: definición y fenotipos clínicos**
Dr. Antoni Sisó Almirall
Director de Investigación
CAPSBE. CAP Les Corts. Barcelona
- 18:45-19:00 h **Discusión**
- 19:00-19:05 h **VIRTUAL BREAK**
- 19:05-20:05 h **MESA REDONDA**
**HIPERTENSIÓN PULMONAR EN LA ESCLERODERMIA:
DEL DIAGNÓSTICO CORRECTO AL TRATAMIENTO MÁS
ADECUADO**
Moderador: Prof. Vicent Fonollosa Pla
Unidad de Enfermedades Autoinmunes Sistémicas.
Servicio de Medicina Interna
Hospital General Universitario Vall D´Hebrón. Barcelona

10-12 DE FEBRERO 2021
16:00-20:00 HRS



MIÉRCOLES, 10 DE FEBRERO

- 19:05-19:20 h **CASO CLÍNICO. Paciente afecta de una esclerodermia limitada que consulta por disnea de reciente aparición**
Dr. Iván Castellví Barranco
Servicio de Reumatología
Hospital Universitari de la Santa Creu i Sant Pau. Barcelona
- 19:20-19:35 h **CASO CLÍNICO. Paciente con esclerodermia y cardiopatía izquierda que presenta empeoramiento de la disnea**
Dra. Pilar Escribano Subías
Coordinadora de la Unidad de Hipertensión Pulmonar
Hospital Universitario 12 de Octubre. Madrid
- 19:35-19:50 h **CASO CLÍNICO. Enfermedad pulmonar intersticial en una paciente con esclerodermia difusa**
Dra. Carmen Pilar Simeón Aznar
Unidad de Enfermedades Autoinmunes Sistémicas
Servicio de Medicina Interna
Hospital General Universitario Vall D´Hebrón. Barcelona
- 19:50-20:05 h **Discusión**

JUEVES, 11 DE FEBRERO

- 16:00-17:05 h **LUPUS 1**
- Moderador: Dr. Jaime Calvo Alén**
Servicio de Reumatología
Hospital Universitario Araba, Vitoria-Gasteiz, Alava
- 16:00-16:15 h **Update en Lupus 2020**
Prof. Juan Jiménez Alonso
Catedrático de Medicina
Universidad de Granada
- 16:15-16:30 h **Prevención del daño orgánico en LES**
Dr. Iñigo Rúa Figueroa
Servicio de Reumatología
Hospital Universitario de Gran Canaria Dr. Negrín
Las Palmas de Gran Canaria, Las Palmas
- 16:30-16:50 h **MASTERCLASS. Treat-to-target in SLE: Where are we today?**
Dr. Ronald van Vollenhoven
Amsterdam Rheumatology and Immunology
Center Reade, Amsterdam, The Netherlands

23 TEN TOPICS JOSEP FONT IN AUTOIMMUNE DISEASES & RHEUMATOLOGY-VIRTUAL

JUEVES, 11 DE FEBRERO

16:50-17:05 h **Discusión**

17:05- 17:10 h **VIRTUAL BREAK**

17:10-18:05 h **SJÖGREN**

Moderadora: **Dra. María Ángeles Aguirre Zamorano**
Servicio de Reumatología
Hospital Universitario Reina Sofía. Córdoba

17:10-17:25 h **Autoanticuerpos Ro/La y síndrome de Sjögren: influencia del doble positivo, positivo aislado e inmunonegativo en el fenotipo clínico**

Dra. Soledad Retamozo
Instituto Modelo Privado SRL
Instituto Universitario de Ciencias Biomédicas de Córdoba (IUCBC),
Córdoba, Argentina

17:25-17:40 h **Síndrome de Sjögren y Cáncer: ¿Existe el linfoma pre-Sjögren?**

Dra. Gabriela Hernández Molina
Department of Immunology and Rheumatology
Instituto Nacional de Ciencias Medicas y Nutricion
Salvador Zubiran, México City, México

17:40-17:50 h **CASO CLÍNICO. Lesiones urticariformes de repetición**

Dr. Roberto Pérez Álvarez
Servicio de Medicina Interna
Hospital Álvaro Cunqueiro. Vigo, Pontevedra

17:50-18:05 h **Discusión**

18:05-18:10 h **VIRTUAL BREAK**

18:10-19:05 h **VASCULITIS**

Moderadora: **Dra. Roser Solans i Laqué**
Servicio de Medicina interna
Hospital Universitario Vall d'Hebron. Barcelona

10-12 DE FEBRERO 2021
16:00-20:00 HRS



JUEVES, 11 DE FEBRERO

- 18:10-18:25 h** **Vasculitis IgA: an overview**
Dr. Ricardo Blanco Alonso
Servicio de Reumatología
Hospital Universitario Marqués de Valdecilla. Santander
- 18:25-18:40 h** **¿Cuándo sospechar una vasculitis del SNC?**
Dr. Juan José Ríos Blanco
Servicio de Medicina Interna
Hospital Universitario La Paz. Madrid
- 18:40-18:50 h** **CASO CLÍNICO. Behçet intolerante/refractario a todo**
Dr. Lucio Pallarés Ferreres
Unidad de EAS. Servicio de Medicina Interna
Hospital Universitario Son Espases. Palma de Mallorca
- 18:50-19:05 h** **Discusión**
- 19:05-19:10 h** **VIRTUAL BREAK**
- 19:10-20:00 h** **NUEVOS CONCEPTOS EN EAS**
- Moderador:** **Dr. Tarek Carlos Salman Monte**
Servicio de Reumatología
Hospital del Mar. Barcelona
- 19:10-19:30 h** **MASTERCLASS. Medicina de precisión en enfermedades autoinmunes sistémicas**
Dra. Marta E. Alarcón Riquelme
Department of Medical Genomics
GENYO, Centre for Genomics and Oncological Research, Pfizer
University of Granada. Andalusian Regional Government, PTS, Granada
- 19:30-19:50 h** **MASTERCLASS. ASIA syndrome-2021**
Dr. Yehuda Shoenfeld
Zabludowicz Center for Autoimmune Diseases,
Sheba Medical Center. Tel Hashomer, Israel
- 19:50-20:00 h** **Discusión**

23 TEN TOPICS JOSEP FONT IN AUTOIMMUNE DISEASES & RHEUMATOLOGY-VIRTUAL

VIERNES, 12 DE FEBRERO

16:00-17:05 h LUPUS II

Moderadora: **Dra. M^a Jesús García Villanueva**
Servicio de Reumatología
Hospital Universitario Ramón y Cajal. Madrid

16:00-16:20 h **MASTERCLASS. New classification criteria for SLE: How they work in specific populations?**

Dr. Martin Aringer
Department of Medicine III
University Medical Center and Faculty of Medicine Carl Gustav Carus
at the TU Dresden, Dresden, Germany

16:20-16:35 h **Avances en biomarcadores de nefropatía lúpica**

Dr. Ricard Cervera Segura
Servicio de Enfermedades Autoinmunes
Hospital Clínic. Barcelona

16:35-16:50 h **¿Qué hay de nuevo en el tratamiento de la nefritis lúpica?**

Dra. María Galindo Izquierdo
Servicio de Reumatología
Hospital Universitario 12 de Octubre. Madrid

16:50-17:05 h **Discusión**

17:05-17:10 h **VIRTUAL BREAK**

17:10-18:05 h **SARCOIDOSIS**

Moderador: **Dr. Ricardo Gómez de la Torre**
Servicio de Medicina Interna
Hospital Universitario Central de Asturias. Oviedo

17:10-17:25 h **Complex Sarcoidosis. Retos diagnósticos causados por la coexistencia de otras enfermedades autoinmunes**

Dra. Pilar Brito Zerón
Unidad de Enfermedades Autoinmunes
Servicio de Medicina Interna
Hospital CIMA-Sanitas. Barcelona

17:25-17:40 h **Utilidad del PET en la sarcoidosis**

Dra. África Muxí Pradas
Servicio de Medicina Nuclear
Hospital Clínic. Barcelona

10-12 DE FEBRERO 2021
16:00-20:00 HRS



VIERNES, 12 DE FEBRERO

- 17:40-17:50 h** **CASO CLÍNICO. Afectación peritoneal de la sarcoidosis**
Dra. Olga Araújo Loperena
Servicio de Enfermedades Autoinmunes
Hospital Clínic. Barcelona
- 17:50-18:05 h** **Discusión**
- 18:05-18:10 h** **VIRTUAL BREAK**
- 18:10-19:05 h** **MIOSITIS**
- Moderadora:** **Dra. Patricia Fanlo Mateo**
Unidad de EAS. Servicio de Medicina Interna
Complejo Hospitalario de Navarra. Pamplona
- 18:10-18:25 h** **Miocarditis intersticial ¿una manifestación más del síndrome antisintetasa?**
Dr. Albert Selva O'Callaghan
Unidad de Enfermedades Autoinmunes Sistémicas
Servicio de Medicina Interna
Hospital General Universitario Vall D'Hebrón. Barcelona
- 18:25-18:40 h** **Especificidades de los anticuerpos antisintetasa y relación con las manifestaciones clínicas**
Dra. Laura Nuño Nuño
Servicio de Reumatología
Hospital Universitario La Paz, Madrid
- 18:40-18:50 h** **CASO CLÍNICO. Lupus y disnea**
Dr. Ángel Robles Marhuenda
Servicio de Medicina Interna
Hospital Universitario La Paz. Madrid
- 18:50-19:05 h** **Discusión**
- 19:05-19:10 h** **VIRTUAL BREAK**

23 TEN TOPICS JOSEP FONT IN AUTOIMMUNE DISEASES & RHEUMATOLOGY-VIRTUAL

VIERNES, 12 DE FEBRERO

19:10-19:50 h **TRANSVERSALIDAD DE LAS EAS**

Moderadora: **Dra. Eugenia Enriquez Merayo**
Servicio de Reumatología
Clínica Universidad de Navarra. Madrid

19:10-19:25 h **Tratamiento de la infertilidad en las enfermedades autoinmunes:
eficacia y seguridad**

Dra. Laura de la Fuente Bitane
Servicio de Obstetricia y Ginecología
Hospital Universitario 12 de Octubre. Madrid

19:25-19:40 h **El ABC del tratamiento de las EAS**

Dr. Guillermo Ruiz Irastorza
Unidad de Investigación de Enfermedades Autoinmunes
Servicio de Medicina Interna
Hospital de Cruces. UPV / EHU. Baracaldo, Vizcaya

19:40-19:50 h **Discusión**

19:50-20:00 h **CLAUSURA**

Dr. Ricard Cervera Segura
Servicio de Enfermedades Autoinmunes
Hospital Clínic. Barcelona

Dr. Manuel Ramos Casals
Servicio de Enfermedades Autoinmunes
Hospital Clínic. Barcelona

Dra. M^a José Cuadrado Lozano
Servicio de Reumatología
Clínica Universitaria de Navarra. Madrid

10-12 DE FEBRERO 2021
16:00-20:00 HRS



INFORMACIÓN GENERAL



S&H Medical Science Service. S.L.
c/ Manuel Tovar 43, Bajo Dcha.
28034 Madrid
Tel: 91 535 71 83
e-mail: congresos@shmedical.es

SHLiveStream: www.shlivestream.es



Fecha: **Del 10-12 de Febrero 2021**

Horarios: **De 16:00-20:00 h.**

Organiza: **: London Bridge Hospital y FUENTE.**

INSCRIPCIONES

Para una mejor organización, rogamos formalicen la inscripción con antelación a la celebración de la Reunión virtual. La inscripción/acceso a la reunión se entenderá formalizada una vez se hayan satisfecho los derechos de la misma.

ACCESO A LA REUNIÓN E IDENTIFICACIÓN

Una vez completada la inscripción, deberá acceder a la página web dónde se celebrará la reunión virtual a través de www.shlivestream.es

Para poder acceder a la Reunión Virtual recibirá con antelación a la celebración de la misma un Usuario y una Contraseña. **Esta Contraseña es de uso individual e intransferible.**

Una vez registrado/a, debe dirigirse a **INICIO DE SESIÓN** y una vez dentro a **CONGRESOS/REUNIONES-PRÓXIMOS** y clicar en la reunión **23 Reunión Ten Topic-Virtual**

El acceso a los directos de la reunión no se abrirá hasta una hora antes de su inicio.

NOTA: No se permitirá el acceso a la Reunión Virtual a las personas que no hayan abonado previamente la correspondiente cuota de inscripción.

23 TEN TOPICS JOSEP FONT IN AUTOIMMUNE DISEASES & RHEUMATOLOGY-VIRTUAL

ACREDITACIÓN DE FORMACIÓN CONTINUADA

Se solicitará la correspondiente acreditación de Formación Continuada para la **23 Reunión Ten Topic-Virtual**. Si los Créditos son concedidos, para acceder a dichos créditos será imprescindible haber accedido a la reunión un 100% del tiempo total de la actividad en directo y cumplimentar una encuesta de valoración disponible en la página web: www.shlivestream.es dentro del apartado de reunión. La encuesta estará disponible hasta el **5 de Marzo 2021**.

El acceso a la **23 Reunión Ten Topic-Virtual** estará disponible para los inscritos a la Reunión durante 3 meses posterior a la celebración de la Reunión Virtual.

IMPORTANTE: Según normativa del Sistema de Acreditación de Formación Continuada, la actividad docente de formación continuada, no puede ir dirigida a profesionales en formación como especialistas (*Residentes*), con lo cual los Residentes no podrán optar a los Créditos de Formación Continuada.

CERTIFICADOS DE ASISTENCIA Y DE CRÉDITOS OFICIALES

Los certificados de asistencia estarán disponibles para su descarga a partir del **Jueves, 18 de Febrero de 2021** a través de la página web: www.congresos@shmedical.es dentro del apartado acceso al área personal de asistentes.

Los certificados de créditos estarán disponibles en su área personal una vez recibida la respuesta de concesión de créditos por parte de la Agencia correspondiente.

MODERADORES Y PONENTES

Todos los moderadores y ponentes serán contactados previamente al día del inicio de la **23 Reunión Ten Topic-Virtual** por el personal de **S&H Medical Science Service S.L.** para coordinar su participación durante la celebración de la Reunión.

INSCRIPCIÓN

El Comité Organizador ruega encarecidamente a los miembros de la Sociedad una rápida respuesta.

10-12 DE FEBRERO 2021
16:00-20:00 HRS



INSCRIPCIONES

Se pueden inscribir directamente por dos vías diferentes, fecha límite de inscripción el **viernes 5 de Febrero 2021**:

1. A través de las siguientes Páginas Web:- www.shmedical.es – www.shlivestream.es dentro de la sección Inscripciones. Una vez realizada la inscripción online, enviar por mail a congresos@shmedical.es la copia de la transferencia realizada.
2. Por mail a congresos@shmedical.es enviando el boletín de inscripción adjunto con el justificante de la transferencia realizada.

Recomendamos realizar las inscripciones a través de la página Web, ya que facilita la gestión de la información.

Si se inscribe a través de la página Web, automáticamente aparecerá como preinscrito. Para dar validez a la inscripción deberá enviar a congresos@shmedical.es el boletín de inscripción junto con la copia de la transferencia realizada.

La inscripción da derecho a:

- Acceso a la **23 Reunión Ten Topic-Virtual**
- Acceso a las grabaciones de la **23 Reunión Ten Topic-Virtual** durante 3 meses post-reunión.
- Participar en las sesiones científicas del programa.
- Certificado de asistencia.
- Certificado de Créditos Oficiales si cumple los requisitos exigidos.

FORMA DE PAGO

- Transferencia N° de cuenta: **ES31 0182 0190 8102 0154 4396**
- Tarjeta de crédito (pago online)

CANCELACIONES

Hasta el **20 de enero de 2021** se reembolsará el **50%**. A partir de esta fecha no se realizarán devoluciones.

RECORDAR: se recomienda hacer las inscripciones a través de las páginas Web.

23 TEN TOPICS JOSEP FONT IN AUTOIMMUNE DISEASES & RHEUMATOLOGY-VIRTUAL

REDES SOCIALES

Conozca la última hora sobre la **23 Reunión Ten Topic-Virtual** mediante el hashtag **#23TenTopics**.

Cuenta de Twitter:



NOTA IMPORTANTE

Los organizadores y S & H Medical Science Service S.L. como Secretaría Técnica de la reunión, no se hacen responsables de la cancelación de la **23 Reunión Ten Topic-Virtual** causada por huelga, cancelación de vuelos, desorden público, acciones de guerra, terrorismo, incendios, condiciones climatológicas, pandemias, propagación de virus, y causas de fuerza mayor ni de cualquier otro daño o pérdidas que resulten de dicha cancelación.

De conformidad con lo dispuesto en las normativas vigentes en protección de datos personales, el Reglamento (UE) 2016/679 de 27 de abril de 2016 (GDPR) y la Ley Orgánica 3/2018, de 5 de diciembre (LOPDGDD), le informamos que los datos personales y dirección de correo electrónico, recabados del propio interesado o de fuentes públicas, serán tratados bajo la responsabilidad de S&H MEDICAL SCIENCE SERVICE, S.L. para el envío de comunicaciones sobre nuestros productos y servicios y se conservarán mientras exista un interés mutuo para ello. Los datos no serán comunicados a terceros, salvo obligación legal. Le informamos que puede ejercer los derechos de acceso, rectificación, portabilidad y supresión de sus datos y los de limitación y oposición a su tratamiento dirigiéndose a C/ MANUEL TOVAR, 43 BAJO DCHA, 28034 MADRID (MADRID) o enviando un mensaje al correo electrónico sh@shmedical.es. Si considera que el tratamiento no se ajusta a la normativa vigente, podrá presentar una reclamación ante la autoridad de control en www.agpd.es.

BOLETÍN DE INSCRIPCIÓN

23 TEN TOPIC Josep Font in AUTOIMMUNE DISEASES & RHEUMATOLOGY-VIRTUAL

Nombre *:

Apellidos *:

NIF *:

Hospital *:

Servicio *:

Dirección Particular *:

Ciudad *:Provincia* C.P* :

Tel. móvil:

Correo electrónico*

• Toda la información señalizada con () es imprescindible para la inscripción. Si falta algún dato señalado con (*) no se podrá validar la inscripción. Si el inscrito desea confirmación de la inscripción, debe poner su mail.*

NOTA: todos los inscritos recibirán un Usuario y una Contraseña para poder entrar en la plataforma **SHLiveStream** donde se emitirá la reunión.

Para inscribirse puede hacer uso de nuestro **FORMULARIO DE SOLICITUD DE INSCRIPCIÓN**



PRECIO DE INSCRIPCIÓN

• Residentes: **50,00 € + 21% IVA**

• Resto: **100,00 € + 21% IVA**

POR FAVOR HACER:

• Cheque Nominativo a “**S&H Medical Science Service S.L.**”

• Transferencia bancaria: **ES31 0182-0190-81-0201544396**

NOTA: fecha límite de inscripción el **5 de Febrero de 2021**

PLATINUM



GOLD



SILVER



Rubió



BRONZE



GRUPO
MENARINI

www.menarini.es



S&H Medical Science Service, S.L.
C/ Manuel Tovar, 43 Bajo dcha, 28034 Madrid
Tfno.: 91 535 71 83
E-mail: congresos@shmedical.es
Página Web: www.shmedical.es